MIEJSCOWY PLAN ZAGOSPODAROWANIA PRZESTRZENNEGO GMINY KRZĘCIN OBEJMUJĄCEGO CZĘŚĆ OBSZARU ŻEŃSKO

Rysunek Planu - załącznik nr 1
do uchwały Rady Gminy Krzęcin Nr ...../...../..... z
dnia ..... r.
Opublikowany w Dzienniku Urzędowym
Województwa Zachodniopomorskiego
poz. ..... z dnia ..... r.

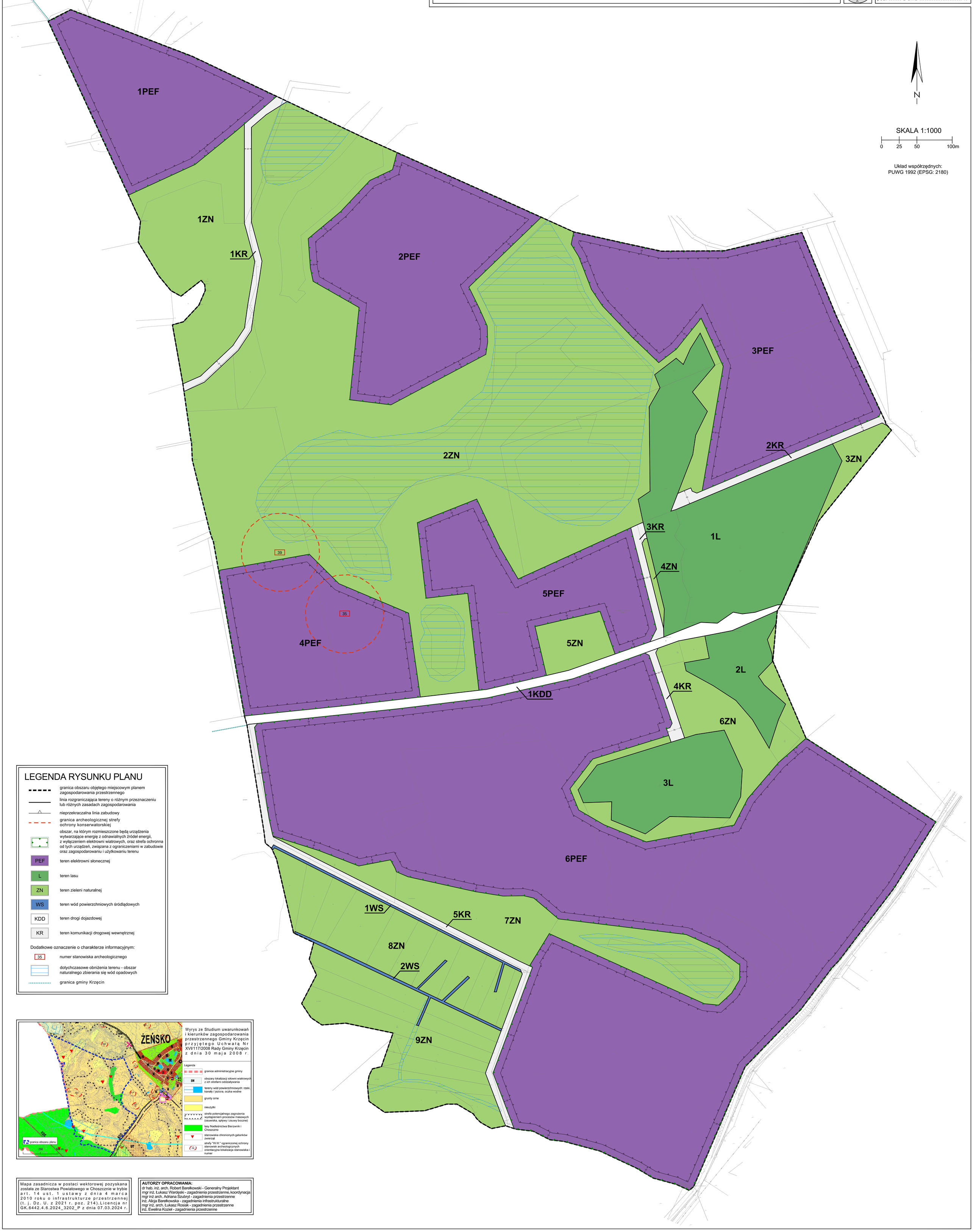

LEGENDA RYSUNKU PLANU

- granica obszaru objętego miejscowym planem zagospodarowania przestrzennego
- linia rozgraniczająca tereny o różnym przeznaczeniu lub różnych zasadach zagospodarowania
- nieprzekraczalna linia zabudowy
- granica archeologicznej strefy ochrony konserwatorskiej
- obszar, na którym rozmieszczone będą urządzenia wytwarzające energię z odnawialnych źródeł energii, z wyłączeniem elektrowni wiatrowych, oraz strefa ochronna od tych urządzeń, związana z ograniczeniami w zabudowie oraz zagospodarowaniu i użytkowaniu terenu
- PEF — teren elektrowni słonecznej
- L — teren lasu
- ZN — teren zieleni naturalnej
- WS — teren wód powierzchniowych śródlądowych
- KDD — teren drogi dojazdowej
- KR — teren komunikacji drogowej wewnętrznej

Dodatkowe oznaczenie o charakterze informacyjnym:

- 35 — numer stanowiska archeologicznego
- dotychczasowe obniżenia terenu - obszar naturalnego zbierania się wód opadowych
- granica gminy Krzęcin

Wyrys ze Studium uwarunkowań i kierunków zagospodarowania przestrzennego Gminy Krzęcin przyjętego Uchwałą Nr XVI/117/2008 Rady Gminy Krzęcin z dnia 30 maja 2008 r.

Legenda

- granice administracyjne gminy
- SW — obszary lokalizacji siłowni wiatrowych z ich strefami oddziaływania
- tereny wód powierzchniowych: rzeki, kanały / jeziora, oczka wodne
- grunty orne
- nieużytki
- strefa potencjalnego zagrożenia wystąpieniem procesów masowych (osuwiska, spływy i zsuwy boczne)
- lasy Nadleśnictwa Bierzwnik i Choszczno
- stanowiska chronionych gatunków zwierząt
- strefy "W.III." ograniczonej ochrony stanowisk archeologicznych orientacyjna lokalizacja stanowiska i numer

Mapa zasadnicza w postaci wektorowej pozyskana została ze Starostwa Powiatowego w Choszcznie w trybie art. 14 ust. 1 ustawy z dnia 4 marca 2010 roku o infrastrukturze przestrzennej (t. j. Dz. U. z 2021 r. poz. 214).Licencja nr GK.6442.4.6.2024_3202_P z dnia 07.03.2024 r.

AUTORZY OPRACOWANIA:
dr hab. inż. arch. Robert Barełkowski - Generalny Projektant
mgr inż. Łukasz Wardęski - zagadnienia przestrzenne, koordynacja
mgr inż arch. Adriana Szubryt - zagadnienia przestrzenne
inż. Alicja Barełkowska - zagadnienia infrastrukturalne
mgr inż. arch. Łukasz Rosiak - zagadnienia przestrzenne
inż. Ewelina Koziel - zagadnienia przestrzenne